

Conformité escalier :
Bande d'éveil à la vigilance à 50 cm
Nez de marches contrastés et antidérapants
Peindre première et dernière contremarche
Main courante prolongée d'un longueur de marche

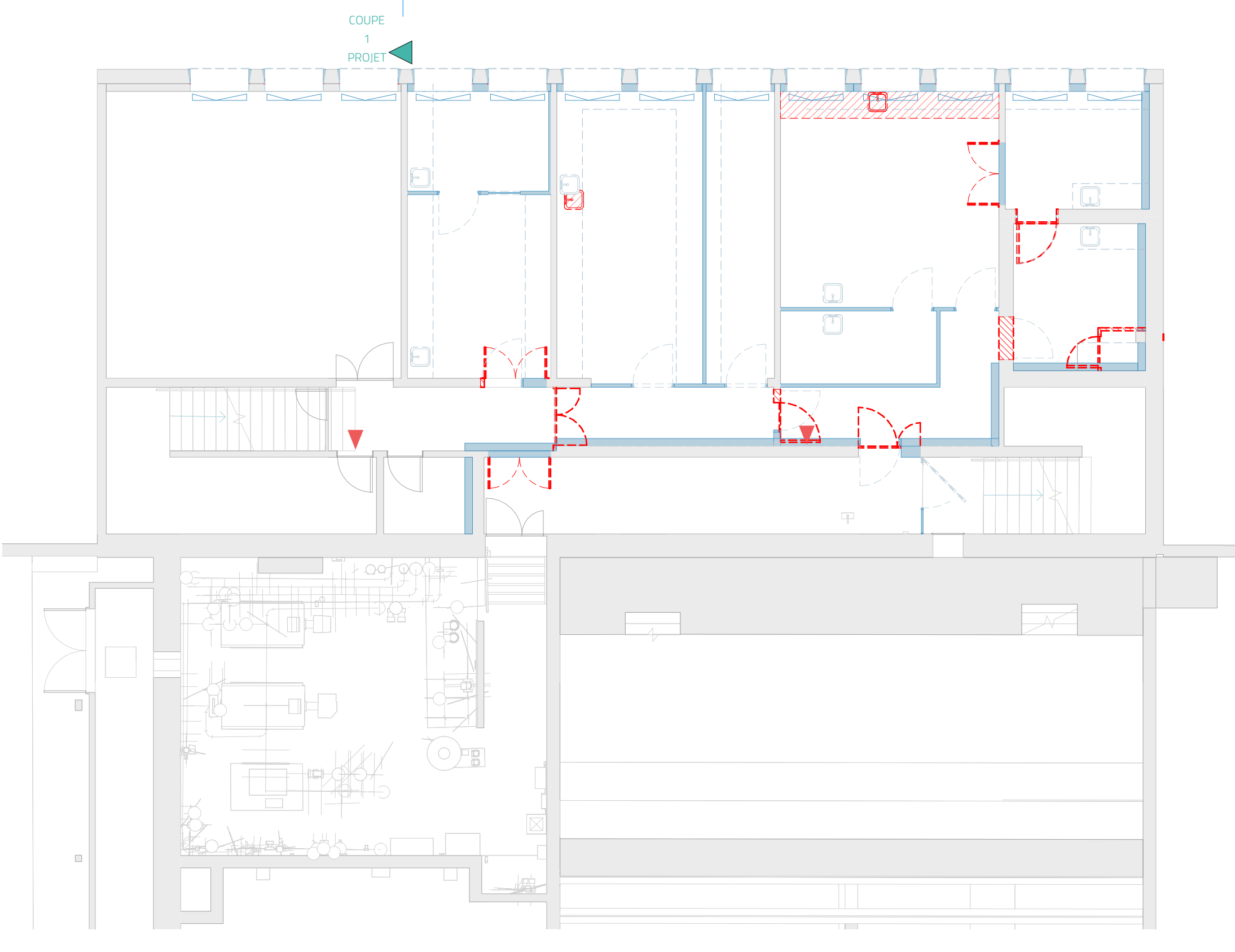
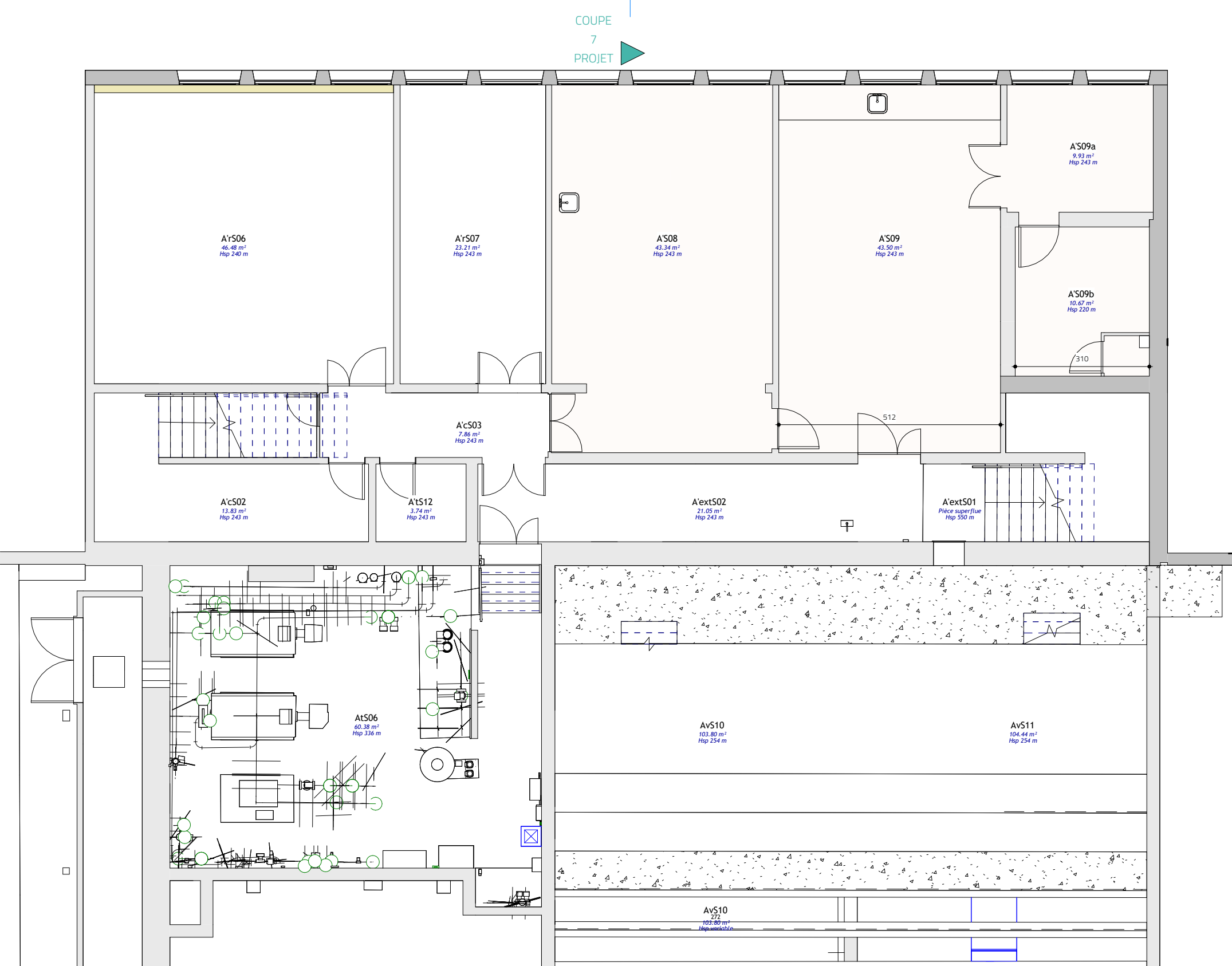

Rénovation énergétique de la Faculté des Sciences Université d'Angers 2 Boulevard Lavoisier 49000 Angers			
ARCHITECTE MANDATAIRE	MAÎTRISE D'OUVRAGE	EXPLOITANT	AMO
faber 35, Boulevard de la Liberté 35222 Châteaubourg 02 99 74 49 92 contact@faber.archi	Rectorat Pays de la Loire Serv. construction 8 Rue Gen. Marguerite 44326 Nantes 02 51 86 30 73 sebastien.l-huillier@uac-nantes.fr	Université d'Angers 40 Rue de Rennes 49035 Angers 02 41 96 23 04 pauline.courrier@univ-angers.fr	ASCISTE Ingénierie Grand Ouest 45 rue de la Marbellière 37300 Joué-Lès-Tours 02 47 20 68 81 emilie.magro@ascistego.fr
BUREAU DE CONTROLE	SPS	OPC	
BUREAU VERITAS 2 rue de la Martinière - Bât B 44800 Trelaze 06 73 48 55 28 jerome.dutetre@bureauveritas.com	QUALICONSULT 355 avenue Patton 49066 Angers 02 41 68 95 55 frank.moreau@qualiconsult.fr	TECHNIQUES ET CHANTIERS 122 rue du Château d'Orgemont 49000 Angers 02 41 66 14 32 r.reguillet@techniqueschantiers.fr	
BE STRUC. FLUIDE THERM.	BE ACOUSTIQUE		
AJAS 53 rue Jules Vallès 35000 RENNES 02 22 91 08 54 fcamenen@ajas.fr	GAMBA Parc d'activités des Grésillères 5 Av. Jules Verne 44230 St-Sébastien-sur-Loire 06 33 82 50 60 florian.lard@gamba.fr		
DCE	029	A'000_ED.EF Bâtiment A' - Plan R-1 - État Futur + Actuel + Démolition	
N° Dossier : 3417	Comme indiqué	Architecte : FM	Dessinateur : JG
Indice A	18.07.2025	Première diffusion	Économiste : AJAS